

Modell Top Sara

ist in den Größen

36/38, 40/42 und 44/46

erhältlich.

Dieses Modell können Sie aus allen bielastischen Unis und Drucken einschließlich Tüllen nähen.

Das Nähpaket Top Sara beinhaltet

- Wäscheware: 0,60m
 - 2,50m Paspelband
 - 1 Schleifchen



Sollte kein farblichpassendes Paspelband verfügbar sein, kann der Träger aus dem Obermaterial angefertigt werden. Die Anleitung hierzu ist im Schnitt enthalten.

Ersatzweise werden dem Paket 10cm mehr Stoff hinzugefügt.

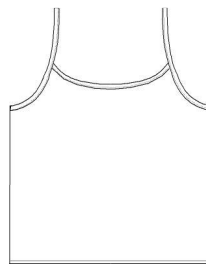

| Preis Schnittmuster: 9,95€ | | | |
|-----------------------------------|-------------------------------|----------|--------------|
| Preis Nähpakete: | | | |
| Material Preisgruppe | Einsteigerpaket (mit Schnitt) | Nähpaket | Zutatenpaket |
| 25,00€/m | 21,67€ | 17,50€ | 2,50€ |
| 21,00€/m | 19,27€ | 15,10€ | 2,50€ |
| 19,00€/m | 18,07€ | 13,90€ | 2,50€ |
| 15,00€/m | 15,67 | 11,50€ | 2,50€ |

Größenermittlung Top Sara

Brustweite:

Gemessen wird über einem gut sitzenden, ungefüllten BH. Das Maßband muss waagrecht, locker über der stärksten Stelle der Brust verlaufen. Einatmen, messen, ausatmen, messen. Der Mittelwert ist der richtige Brustumfang.



| Topgröße | 36/38 | 40/42 | 44/46 |
|-------------------|---------|---------|----------|
| Brustumfang in cm | 82 - 89 | 90 - 97 | 98 - 105 |